

Satzung der Stadt Norderstedt über den Bebauungsplan Nr. 270 A Norderstedt "Harckesstieg West"

Gebiet: südlich Mühlenweg / westlich Harckesstieg / nördlich Harckesheyde / östlich Schulweg

Es gilt die Baunutzungsverordnung von 1990

Aufstellungsbeschluss

M 1:1000

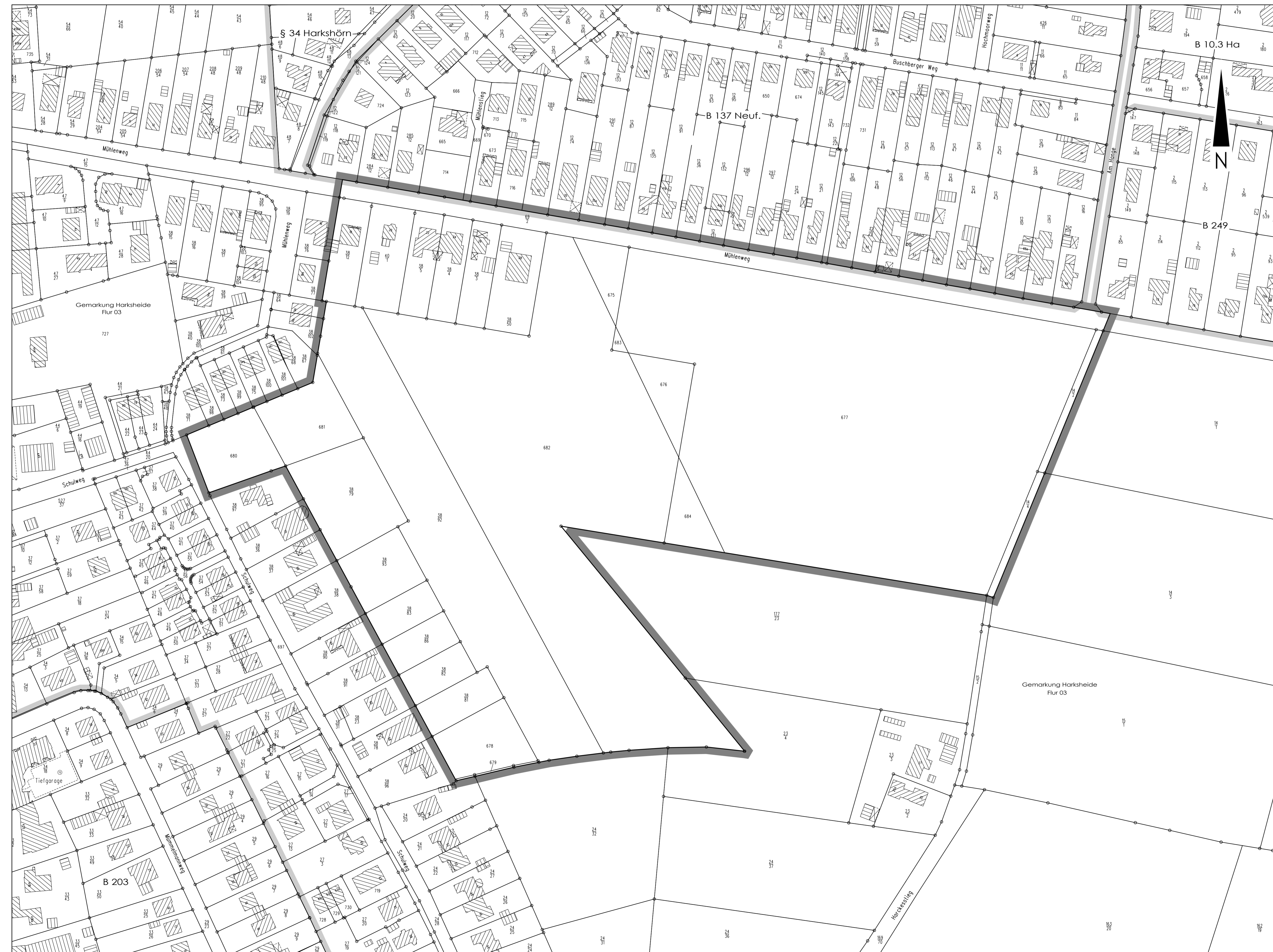

Zeichenerklärung

Planzeichen	Erläuterung	Rechtsgrundlage
-------------	-------------	-----------------

1. Festsetzungen (Anordnungen normativen Inhalts)

Sonstige Planzeichen

	Grenze des räumlichen Geltungsbereichs des Bebauungsplans	§ 9 Abs. 7 BauGB
	Vorhandene Flurstücksgrenzen	
	Flurstücksbezeichnung	
	Flurgrenze	
	Vorhandene bauliche Anlagen	
	Standort Baum	
	Arcaden und Durchgänge	
	Grenze des räumlichen Geltungsbereichs eines angrenzenden Bebauungsplans	

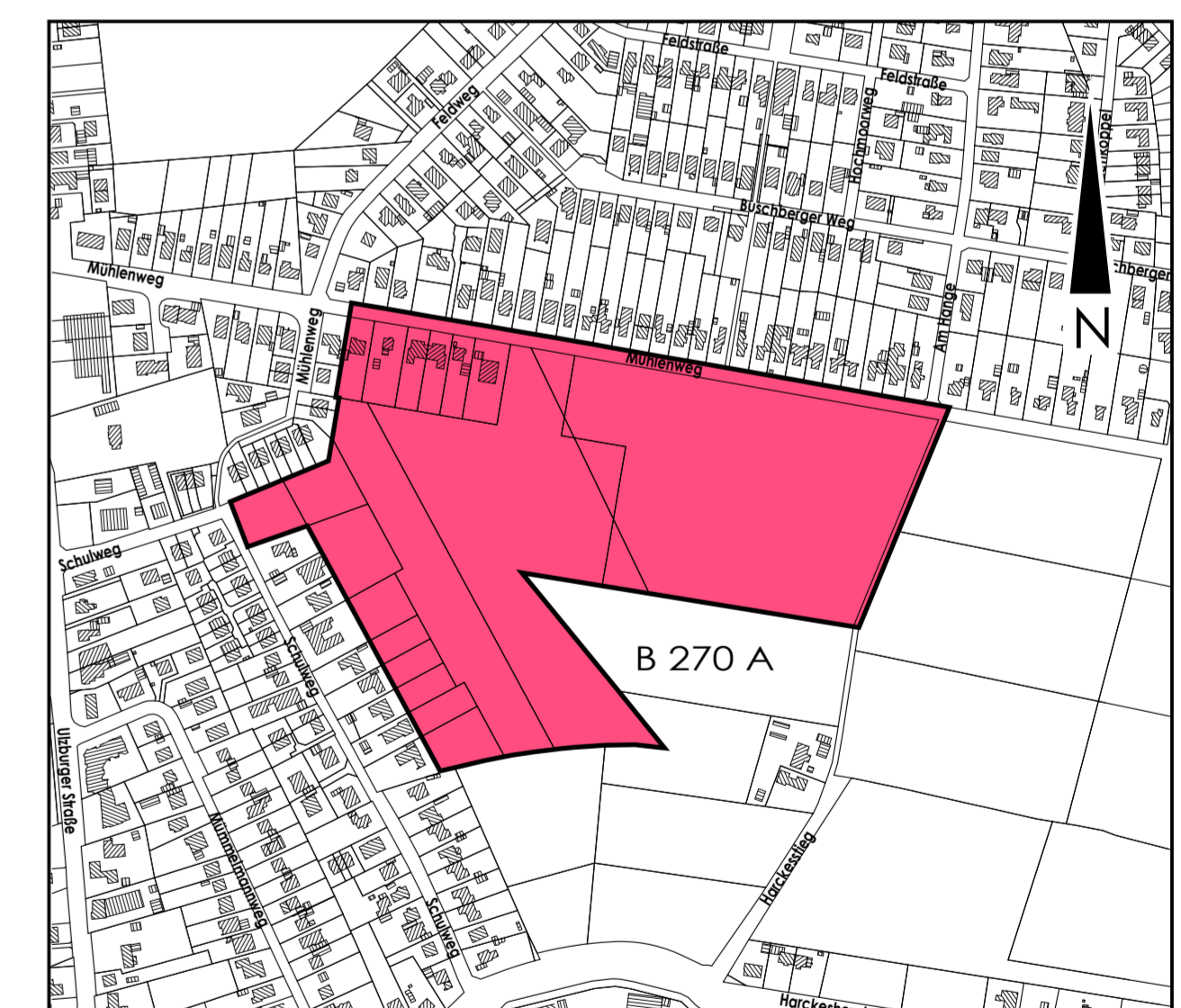

Übersichtsplan

M 1: 5000

Stadt Norderstedt

Amt 60
Fachbereich 601
Team 6013

Stadtentwicklung, Umwelt und Verkehr
Planung
Stadtplanung

	Name	Datum
Satzung der Stadt Norderstedt über den Bebauungsplan Nr. 270 A Norderstedt	Bearbeitet Deutenbach/Kroker	18.11.2011
"Harckesstieg West"	Gezeichnet Ehrling	18.11.2011
Gebiet: südlich Mühlenweg / westlich Harckesstieg / nördlich Harckesheyde / östlich Schulweg	Ergänzt Mühlbauer	30.11.2011
Aufstellungsbeschluss	Geändert	
	Geändert	
	Geändert	
Maßstab 1: 1000	Norderstedt, den 30.11.2011	